PLANIMETRIA DI CANTIERE
scala 1:100

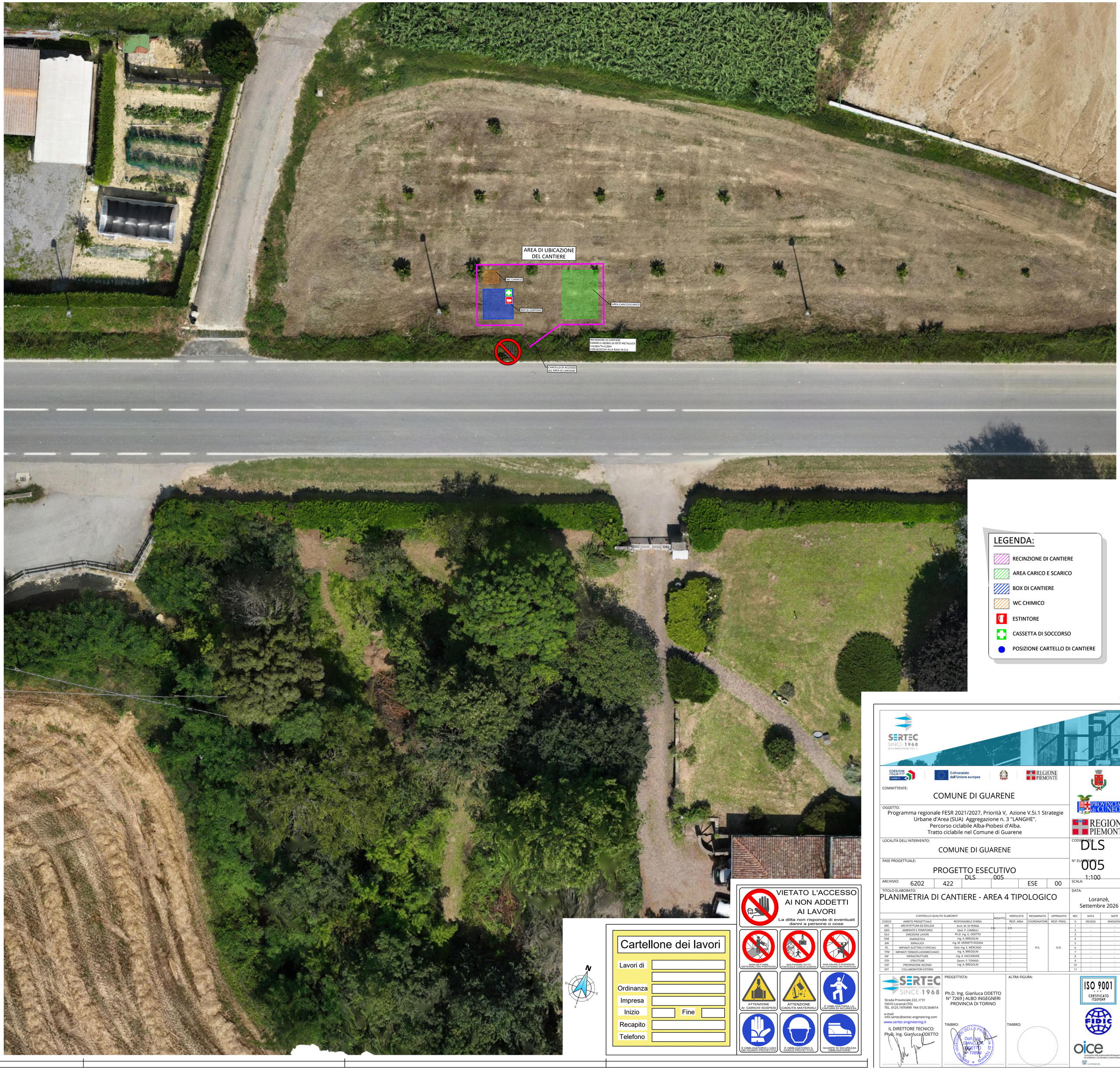

VIETATO L'ACCESSO AI NON ADDETTI AI LAVORI

La ditta non risponde di eventuali danni a persone o cose

NON GETTARE MATERIALI DAI PONTEGGI

NON PASSARE SOTTO PONTEGGI E CARICHI SOSPESI

NON SALIRE O SCENDERE ALL'ESTERNO DEI PONTEGGI

ATTENZIONE AI CARICHI SOSPESI

ATTENZIONE CADUTA MATERIALI

È OBBLIGATORIA LA CINTURA DI SICUREZZA

È OBBLIGATORIO L'USO DEI GUANTI PROTETTIVI

È OBBLIGATORIO IL CASCO PROTETTIVO

SCARPE DI SICUREZZA OBBLIGATORIE

Cartellone dei lavori

Lavori di	
Ordinanza	
Impresa	
Inizio	Fine
Recapito	
Telefono	

SERTEC SINCE 1968

COESIONE ITALIA 21-27 PIEMONTE — Cofinanziato dall'Unione europea — REGIONE PIEMONTE

COMMITTENTE:
COMUNE DI GUARENE

OGGETTO:
Programma regionale FESR 2021/2027, Priorità V, Azione V.5i.1 Strategie Urbane d'Area (SUA) Aggregazione n. 3 "LANGHE".
Percorso ciclabile Alba-Piobesi d'Alba.
Tratto ciclabile nel Comune di Guarene

LOCALITÀ DELL'INTERVENTO:
COMUNE DI GUARENE

FASE PROGETTUALE:
PROGETTO ESECUTIVO

CODICE AREA: DLS

N° ELABORATO: 005

ARCHIVIO: 6202 | 422 | DLS | 005 | ESE | 00

SCALA: 1:100

TITOLO ELABORATO:
PLANIMETRIA DI CANTIERE - AREA 4 TIPOLOGICO

DATA: Loranzè, Settembre 2026

CONTROLLO QUALITA' ELABORATI			REDATTO	VERIFICATO	RIESAMINATO	APPROVATO
CODICE	AMBITO PROGETTUALE	RESPONSABILE D'AREA		RESP. AREA	COORDINATORE	RESP. PROG.
ARC	ARCHITETTURA ED EDILIZIA	Arch. M. DI PERNA	F.R.	C.P.	D.S.	G.O.
GEO	AMBIENTE E TERRITORIO	Geol. P. CAMBULI		-		
DLV	DIREZIONE LAVORI	Ph.D. Ing. G. ODETTO		-		
ENE	ENERGETICA	Ing. A. BREGOLIN		-		
IDR	IDRAULICA	Ing. M. VERNETTI ROSINA		-		
IEL	IMPIANTI ELETTRICI E SPECIALI	Dott. Ing. E. MERCADO		-		
TFM	IMPIANTI TERMOFLUIDOMECCANICI	Ing. A. BREGOLIN		-		
INF	INFRASTRUTTURE	Ing. A. VACCARONE		-		
STR	STRUTTURE	Geom. F. TONINO		-		
VVF	PREVENZIONE INCENDI	Ing. A. BREGOLIN		-		
EXT	COLLABORATORI ESTERNI					

REV	DATA	NOTE
0	09/2026	EMISSIONE
1	-	
2	-	
3	-	
4	-	
5	-	
6	-	
7	-	
8	-	
9	-	
10	-	
11	-	

SERTEC ENGINEERING CONSULTING s.r.l. SINCE 1968
Strada Provinciale 222, n°31
10010 Loranzè (TO)
TEL. 0125.1970499 FAX 0125.564014
e-mail: info.sertec@sertec-engineering.com
www.sertec-engineering.it

IL DIRETTORE TECNICO:
Ph.D. Ing. Gianluca ODETTO

PROGETTISTA:
Ph.D. Ing. Gianluca ODETTO
N° 7269 J ALBO INGEGNERI PROVINCIA DI TORINO

TIMBRO: ORDINE DEGLI INGEGNERI DELLA PROVINCIA DI TORINO — Dott. Ing. GIANLUCA ODETTO — N° 7269J

ALTRA FIGURA:

TIMBRO:

ISO 9001 — CERTIFICATO 17269049 — FIDIC — oice